

DAUER:

25. Mai 2021 bis 30. März 2022

UMFANG:

Anwesenheit: 108 Unterrichtseinheiten

Individuelle Lernphasen: 26 Unterrichtseinheiten

Gesamt: 134 Unterrichtseinheiten = 100 Stunden

Der Umfang entspricht der geforderten Zusatzqualifikation lt. LEVO St BHG.

KOSTEN:

€ 1.760,00 inkl. 10 % Ust.

Eine aliquote Aufteilung der Kosten auf 2021 und 2022 ist möglich.

ORT:

Hotel Ramada, Seering 10, 8141 Premstätten

ABSCHLUSS:

Nach Abschluss des Sozialpsychiatrischen Grundlehrganges erhalten Sie ein Zertifikat und eine umfangreiche Teilnahmebestätigung.

QUALITÄT:

Die alpha nova Akademie ist Ö-Cert-Qualitätsanbieterin:

**ANMELDESCHLUSS:**

Di, 11. Mai 2021

ANMELDUNG UND INFORMATIONEN:

alpha nova BetriebsgesmbH - Akademie

Römerstraße 92 - 8401 Kalsdorf

Telefon: 03135 / 56 382-16

akademie@alphanova.at – www.akademie.alphanova.at

REFERENT*INNEN-TEAM:

Mag.ª Anita Adamiczek, BSc

Juristin, Studium der Gesundheits- und Pflegewissenschaften. Tätig im Verein Vertretungsnetz, Bewohnervertretung.

Dr.ª Sigrid Alvin

Fachärztin für Psychiatrie, Ärztin für psychotherapeutische Medizin (Psychoanalyse / psychoanalytisch orientierte Psychotherapie) Supervision und Lehrtätigkeit. Erfahrung als leitende Stationsärztin für Menschen mit Behinderung und psychischer Erkrankung.

Mag. Wolfgang Binder

Klinischer und Gesundheitspsychologe, Psychotherapeut, NVR - Trainer.

Mag.ª Edda Stadlbauer

Klinische und Gesundheitspsychologin, Psychotherapeutin (Verhaltenstherapie), Schwerpunkt: Doppel- & Mehrfachdiagnosen in der „ptp-g | psychotherapeutische praxis mag. gütl-glanzer“.

Dr.ª Gerda Peschel

Psychologin, Psychotherapeutin, Lehrtherapeutin, Transaktionsanalytikerin, Supervisorin.

Dr. Fans van der Kallen

Facharzt für Psychiatrie und psychotherapeutische Medizin mit Schwerpunkt Sportpsychiatrie und -psychotherapie, Arzt für Allgemeinmedizin.

Mag. Hannes Waldauer

Klinischer- und Gesundheitspsychologe, langjährige Erfahrung in der Begleitung und Beratung von Menschen mit Behinderung und psychischen Beeinträchtigungen.

LEHRGANGSLEITUNG UND FACHBEGLEITUNG:

Manuela Burger, MAS

Mag. Hannes Waldauer

Sozialpsychiatrischer Grundlehrgang

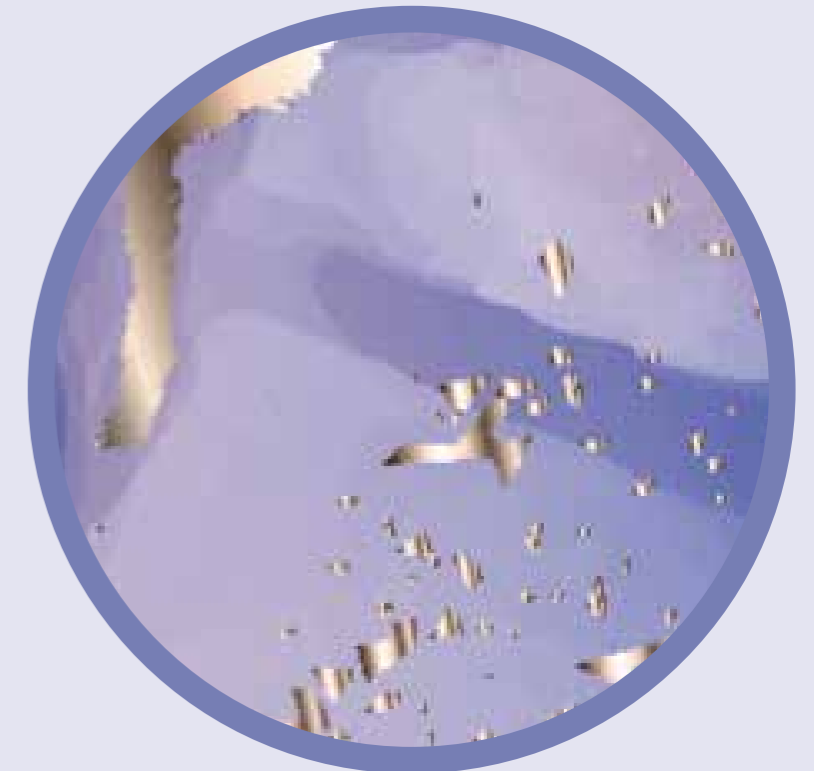

25. Mai 2021
bis 30. März 2022

alpha nova
Akademie

alpha nova Akademie

Römerstraße 92

8401 Kalsdorf

03135-56382-17

akademie@alphanova.at

<http://akademie.alphanova.at>

alpha nova
Akademie

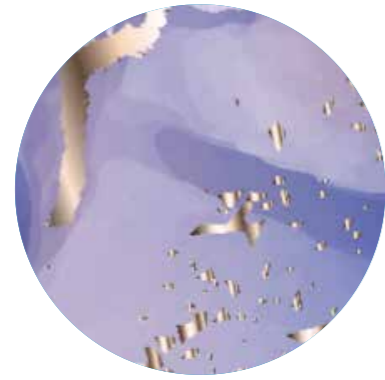

SOZIALPSYCHIATRISCHER GRUNDLEHRGANG

Dieser ressourcenorientierte Lehrgang ermöglicht den Teilnehmenden, die für ihre anspruchsvolle Arbeit mit Menschen mit psychischen Erkrankungen erforderlichen fachlichen und persönlichen Kompetenzen zu erwerben. Die Ressourcen der Kund*innen/Klient*innen besser zu erkennen und diese zu fördern sowie die eigenen Handlungskompetenzen zu erweitern, stehen dabei im Fokus.

Dieser Lehrgang vermittelt fachlich-theoretische Grundlagen der Sozialpsychiatrie und ermöglicht eine praxisorientierte Auseinandersetzung für die Arbeit mit Menschen mit psychischer Erkrankung.

LERNERGEBNISSE:

Sie als Teilnehmer*in:

- verfügen über psychiatrisches und neurologisches Grundwissen.
- verstehen psychosoziale und medizinische Bedingungen, die zu psychischen Auffälligkeiten führen (können) und kennen Interventionsmöglichkeiten.
- sind in der Lage, Ihre eigene Arbeit zu reflektieren und haben sich mit verschiedenen Handlungsansätzen beschäftigt.
- haben Ihre Haltung gegenüber Kund*innen/Klient*innen reflektiert, erkennen deren Ressourcen und unterstützen diese.

ZIELGRUPPE:

- Mitarbeiter*innen stationärer, teilzeitbetreuender und mobiler Einrichtungen im sozialen Bereich (aus Betreuung, Begleitung, Pflege, ...)
- Assistent*innen (Freizeit, Arbeit ...)
- Quereinsteiger*innen

INHALTE:

Die Inhalte werden in zwei Handlungssträngen bearbeitet:

1. Fachwissen & Methoden = **Fachkompetenz**
2. persönliche Haltung und Umgang mit Kund*innen = **Handlungskompetenz**

Zeitraum/Datum	Inhalt
Di, 25. Mai 2021 14 - 17 Uhr	Einstieg, Kennenlernen, Ablauf - „Roter Faden“ Einführung in die individuellen Lernphasen: Lerntagebuch, Umfeldarbeit Referent*in: Manuela Burger, MAS Mag. Hannes Waldauer
Mi, 26. Mai 2021 9 - 17 Uhr	Einführung in die Sozialpsychiatrie <ul style="list-style-type: none"> • Geschichte und Gegenwart • Begriffe, Leitgedanken • Ansätze und Handlungsfelder • Fallbeispiele Daraus resultierend: <ul style="list-style-type: none"> • Menschenbild • Haltung • Umgang mit KundInnen Referentin: Dr. ⁱⁿ Gerda Peschel
Di, 29. und Mi 30. Juni 2021 jeweils 9 - 17 Uhr	Fachkompetenz 1: <ul style="list-style-type: none"> • Begriffliche Grundlagen - Entwicklung, Wahrnehmung, Bewusstsein, Lernen, Emotion. • Unterscheidung Psychologie-Psychotherapie-Psychiatrie. • Überblick über „Schulen & Zugänge“ - tiefenpsychologisch-psychodynamisch, humanistisch-existenziell, systemisch, verhaltenstherapeutisch. • icd-10 Diagnosen aus psychologischer und therapeutischer Sicht anhand von Theorie, Modellen und Praxisbeispielen sowie dazugehörige Behandlungsansätze. • Persönlichkeit • Stress und Bewältigungsstrategien • Krise, Suizidalität Referentin: Mag. ^a Edda Stadlbauer
Di, 21. und Mi, 22. September 2021 jeweils 9 - 17 Uhr	
Mi, 17. und Do, 18. November 2021 jeweils 9 - 17 Uhr	Handlungskompetenz 1: Umgang mit herausforderndem Verhalten Auf Grundlage der Haltung des Konzepts der Neuen Autorität (nach Haim Omer) stehen Menschen, die mit Menschen arbeiten mit ihren Fragen und Herausforderungen im Mittelpunkt. Durch Reflexion, Übungen und (neue) Haltungen kann ein gelingendes gemeinsames Tun im herausfordernden Arbeitsalltag möglich sein. Referent: Mag. Wolfgang Binder

Mi, 19. Jänner 2022
9 - 16.30 Uhr

Fachkompetenz 2:

Rechtliche Grundlagen

UN-Menschenrechtskonventionen, BHG, Heimaufenthaltsgesetz, Haftungs- und Aufsichtspflicht, Erwachsenenschutzgesetz, Epidemiegesetz.

Referent*in: Mag.^a Anita Adamiczek, BSc
Mag. Hannes Waldauer

Mi, 19. Jänner 2022
16.30 - 17.30 Uhr

Zwischenreflexion

und Anleitung für Selbstlernprozess

Referent*in: Manuela Burger, MAS
Mag. Hannes Waldauer

Do, 20. Jänner 2022
9-17 Uhr

Fachkompetenz 3:

Psychopharmaka und Psychotherapie

Psychopharmaka und die Bedeutung im psychotherapeutischen Kontext
Wechselwirkungen zwischen Psychotherapie und Psychopharmaka sowie wie die Nebenwirkungen beider Methoden

Referent: Dr. Frans van der Kallen

Do, 24. und Fr, 25. Februar 2022
jeweils
9 - 17 Uhr

Fachkompetenz 4:

Doppel- und Mehrfachdiagnosen

Theoretische Einführung; biopsychosoziales Krankheits- und Menschenbild; Wiederholung der psychiatrischen Krankheitsgruppen sowie häufige Komorbiditäten und deren Besonderheiten: körperliche, kognitive und psychiatrische Erkrankungen

Referentin: Dr.ⁱⁿ Sigrid Alvin

Di, 29. März 2022
9 - 17 Uhr
Mi, 30. März 2022
9 - 12.30 Uhr

Handlungskompetenz 2:

Modelle zur Beziehungsgestaltung und Selbstreflexion

- Persönlichkeitsmodell
- Modell der Grundposition
- Kommunikationsmodell

Fallbearbeitung

Methoden der Fallbearbeitung in der täglichen Praxis

Referentin: Dr.in Gerda Peschel

Mi, 30. März 2022
13.30 - 17 Uhr

Handlungskompetenz 3:

Präsentation der „Umfeldarbeit“

Reflexion

Abschluss

Referent*in: Manuela Burger, MAS
Mag. Hannes Waldauer